



-CONCEJO MUNICIPAL SUNCHALES-

2021- Año de homenaje al Premio Nobel de Medicina Dr. César Milstein

El Concejo Municipal de la ciudad de Sunchales sanciona la siguiente

ORDENANZA Nº 2936 / 2021

ARTÍCULO 1º.- Facúltese al Intendente Municipal, Dr. Gonzalo Toselli, D.N.I. Nº 22.769.454, a donar a la Universidad Nacional del Litoral una fracción de terreno la cual se individualiza como lote Nº 475 de la Manzana Nº 32 en el Plano de Mensura Nº 202507, con una superficie de 3.694,67 m2 y que se adjunta a la presente como ANEXO I.-

ARTÍCULO 2º.- Facúltase al Departamento Ejecutivo Municipal para que proceda a efectuar todos los actos administrativos necesarios a los fines del otorgamiento de la escritura traslativa de dominio.-

ARTÍCULO 3º.- La donación se hace con el cargo de construcción de una sede institucional de la entidad de educación superior, que tenga por objetivo la consolidación en esta región de un nodo educativo que desarrolle las funciones universitarias sustantivas de enseñanza, investigación y extensión.

La donataria deberá iniciar la construcción del edificio indicado en el ARTÍCULO 1º en un plazo que no podrá exceder los cinco años de la fecha de la suscripción de la escritura traslativa de dominio, caso contrario quedará revocada la donación, pasando nuevamente el citado inmueble a ser propiedad de la Municipalidad de Sunchales.-

ARTÍCULO 4º.- Comuníquese, publíquese, archívese y dése al R. de R. D. y O.-

/////Dada en la Sala de Sesiones del Concejo Municipal de la ciudad de Sunchales, al primer día del mes de julio del año dos mil veintiuno.-



-CONCEJO MUNICIPAL SUNCHALES-

2021- Año de homenaje al Premio Nobel de Medicina Dr. César Milstein

ANEXO I
Plano de Mensura N° 202507

Table with 2 columns: CANTON, AREA (m2), and AREA (m2) - contains numerical data for cadastral plots.

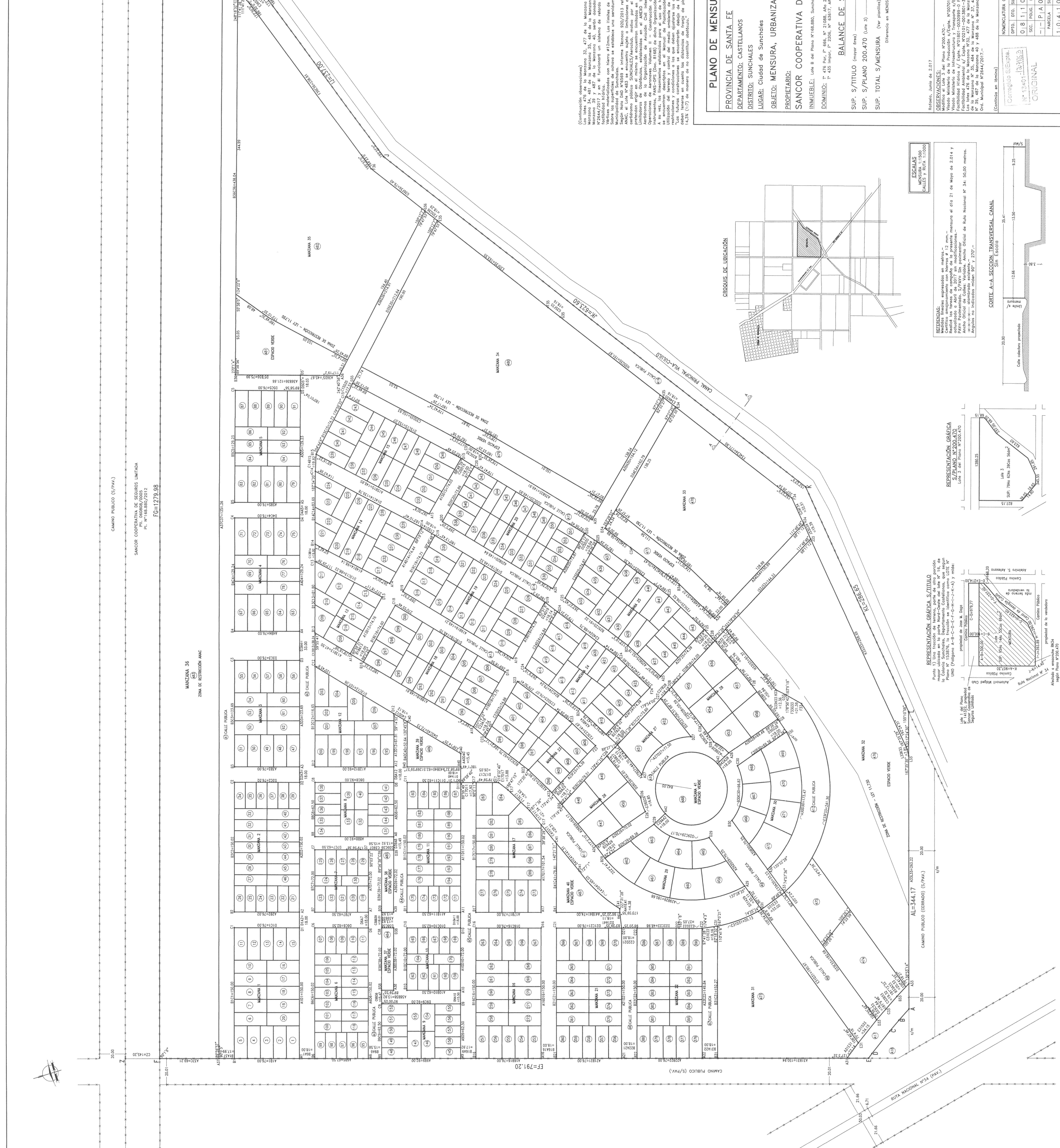
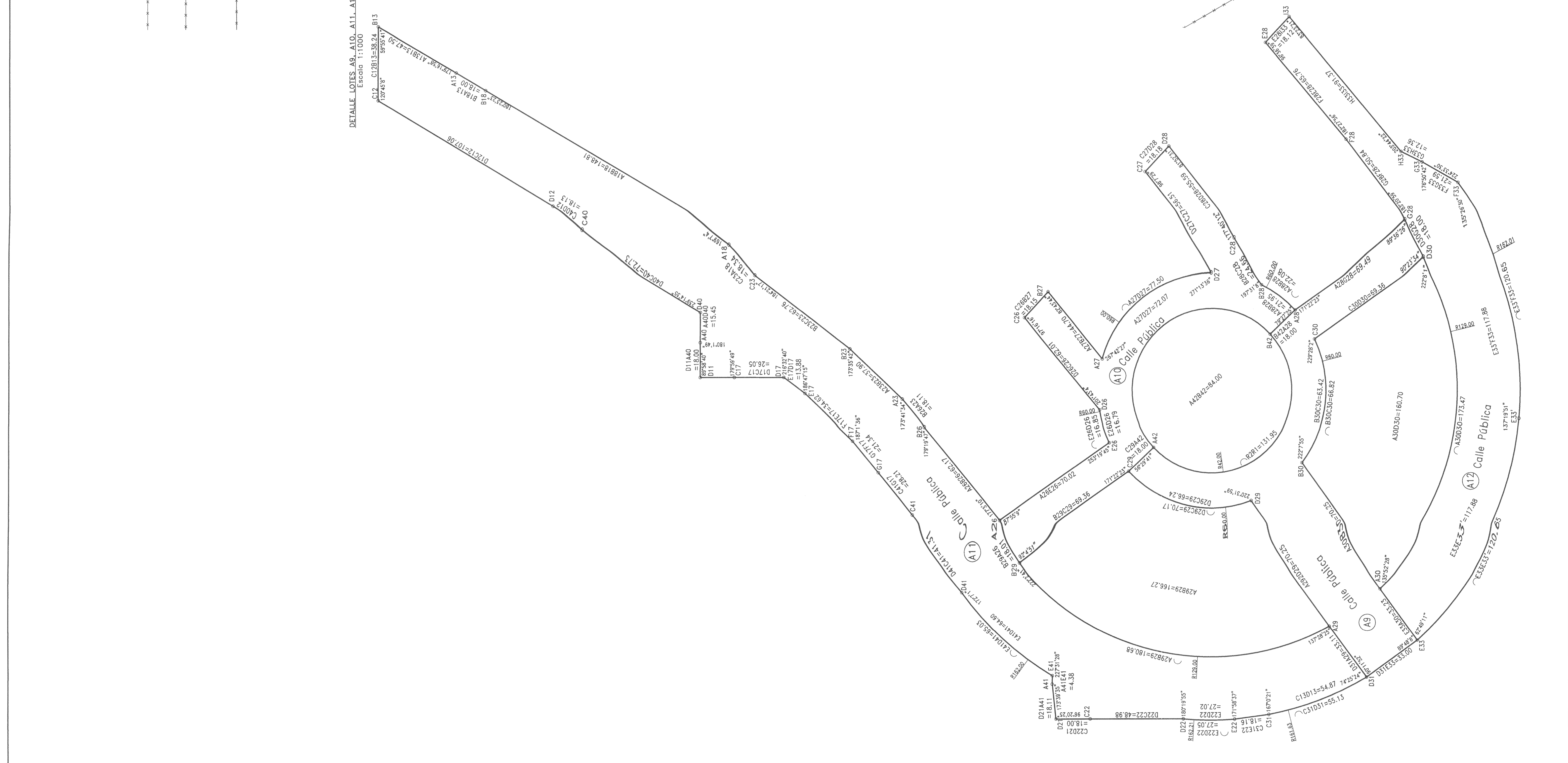

Project information and company details: PLANO DE MENSURA No. 20207, PROVINCIA DE SANTA FE, DEPARTAMENTO DE SUNCHALES, LUGAR: Ciudad de Sunchales. Includes logos for 'SANCOR COOPERATIVA DE SEGUROS LIMITADA' and 'BALANCE DE SUPERFICIES'.

COPIA DEL PLANO... ORIGINAL 1:04110000

Technical specifications and scale information: ESCALAS 1:200, 1:500, 1:1000. Includes a scale bar and a north-south indicator.

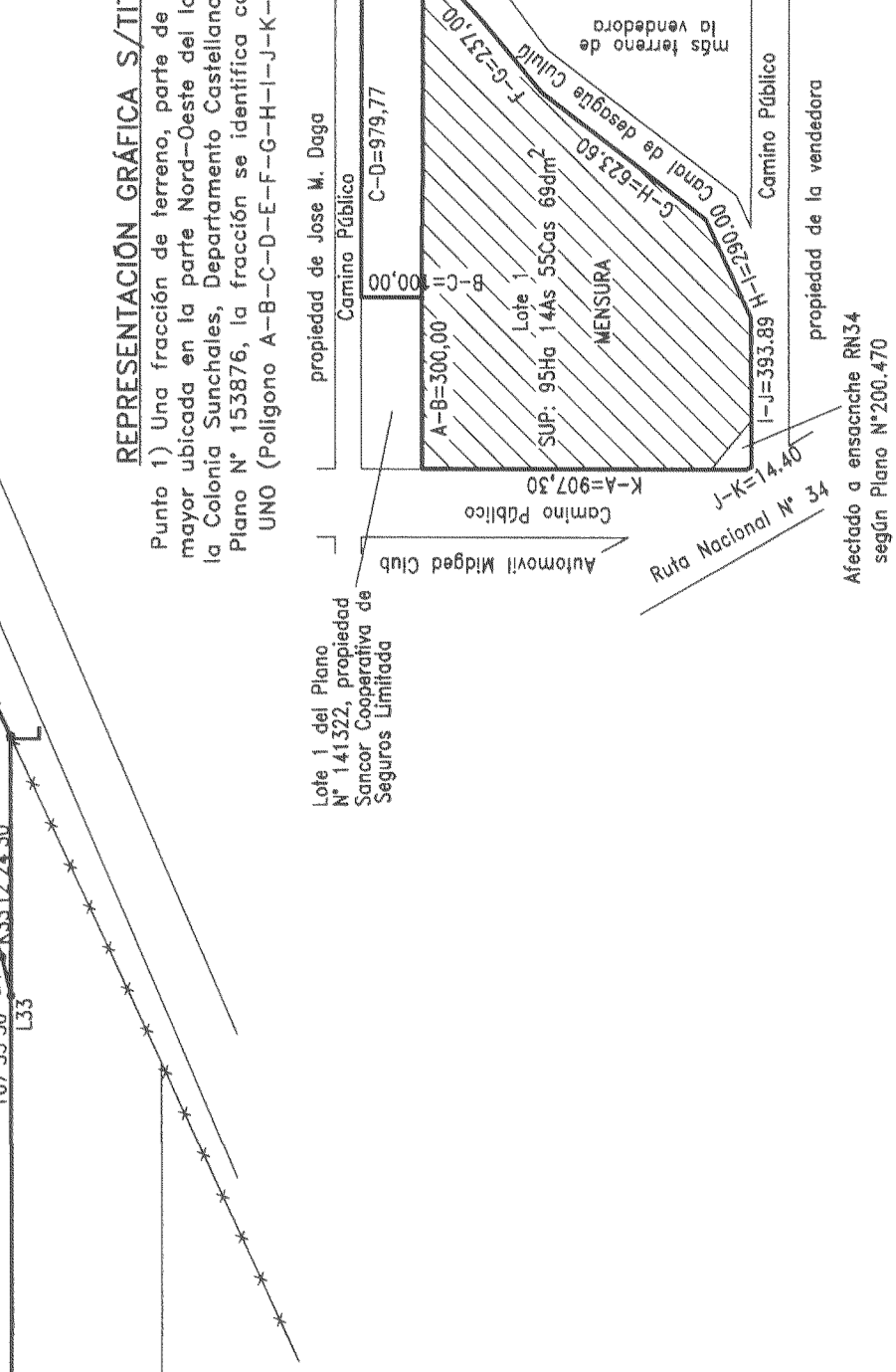
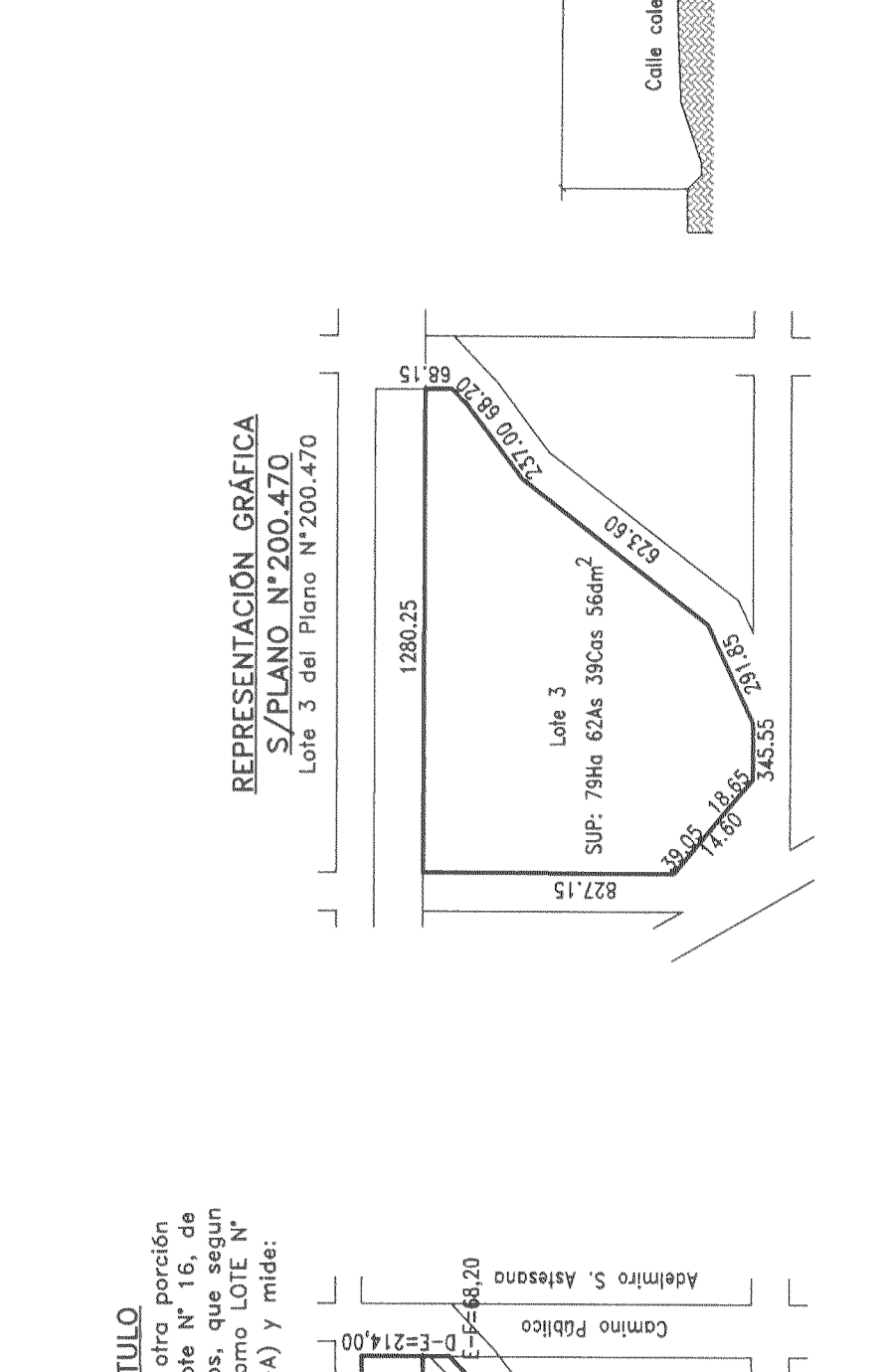
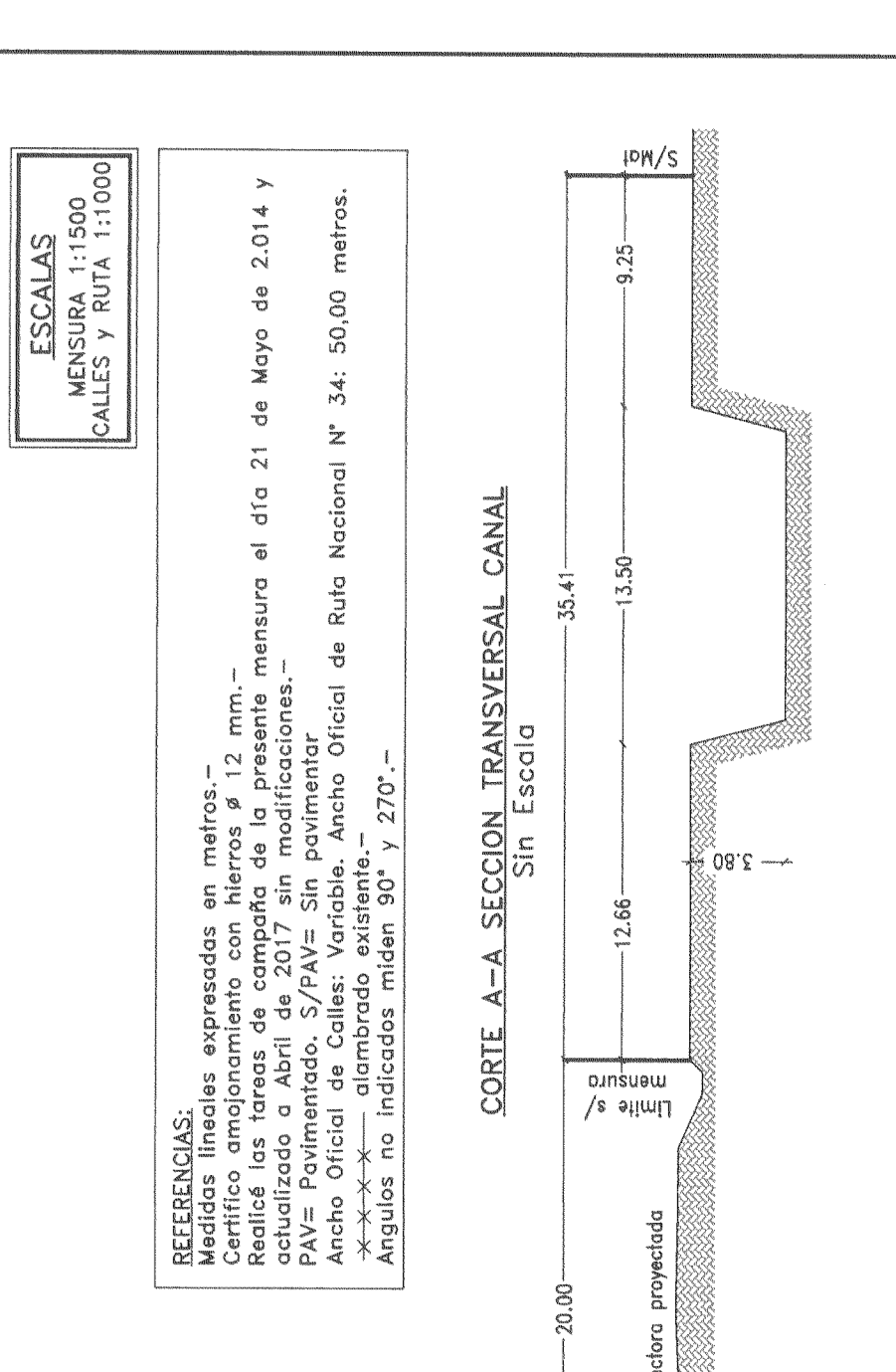

PRESENCIA: Notary public and other legal officials' signatures and stamps, including the name 'Francisco Itoldo'.